ASCEN GPS

RCV-3000 제품 사용 설명서

제품을 구매해주셔서 감사합니다.

본 설명서는 RCV-3000 제품의 사용법에 대해 설명하고 있습니다.

제품을 사용하시기 전에 본 사용 설명서를 반드시 읽고 숙지하여 안전하고 유용하게 제품을 사용하시기 바랍니다.

<제품 구성품>

[본체]	[USB 케이블]	[퀵 가이드] 인증키 포함

B급 기기(가정용 방송통신 기자재)

이 기기는 가정용(B급) 전자파적합기기로서 주로 가정에서 사용하는 것을 목적으로 하며, 모든 지역에서 사용할 수 있습니다.

상호 : ㈜아센코리아
기자재명칭(모델명):RCV-3000
제조자/국가: ㈜아센코리아/대만
인증번호: MSIP-CMI-AK1-RCV-3000

본 설명서의 내용 또는 기타 문의사항이 있다면 고객 지원실로 문의하시기 바랍니다.

〔고객지원실 안내〕
고객지원실 전화번호 : 1544-3818
인터넷 고객 지원실 : www.ascenkorea.com
www.freenavi.co.kr
문의 가능 시간(평일) : 09:00~18:00 온라인 게시판 및 기술 상담
문의 가능 시간(주말) : 휴무

하나. 인증키 확인하기

전용 프로그램을 사용하기 위해서는 인증키가 필요합니다. 보관 중 인증키를 분실 하시면 인증키를 추가로 구매 하셔야 하오니 분실하지 않도록 각별히 주의 하시기 바랍니다.

모델 번호	RCV-3000
시리얼 번호	
이 름	
주 소	
이메일 주소	
전 화 번 호	
인증키	

둘. 시작하기 전

㈜아센코리아 RCV-3000 제품을
구입하여 주셔서 진심으로 감사합니다.

항상 더 좋은 제품과 서비스로 고객님의 성원에 보답하겠습니다.

사양	설명
크 기	62.5 x 41 x17.1 mm
무 게	< 53g
용 량	4MB flash memory
정 확 도	<3m CEP without SA
사용온도	0℃ ~ + 45℃
전 원	DC 5V

※ 본 사용설명서에 기재된 내용은 제품의 성능 개선이나 변경에 의해 실제 제품과 다를 수 있으므로 양해하시기 바랍니다.

셋. 제품의 외형 및 기능

기능	색깔	상태		설명
블루투스	파랑	깜박임	1초당/1회	페어링
			1초당/3회	페어링준비/기기검색
배터리	빨강	점등		충전 필요
	초록	점등		충전 중
	없음	소등		완충 또는 충전 필요
GPS	주황	점등		수신 준비
		깜박임	1초당/1회	수신 중

전원 ON	(주황)표시등 점등
전원 OFF	(주황)표시등 소등

넷. 블루투스 연결하기

Bluetooth GPS Receiver 를 사용하기 전에는 연결하여 사용할 노트북, PC, 휴대용 단말기 와 페어링을 실시 해야합니다.

1. 노트북, 데스크 탑, 휴대용 단말기를 사용 전 아래와 같이 RCV-3000 대상에 연결 버튼을 누르고 블루투스 연결을 실시합니다.

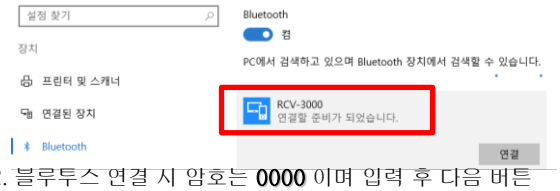

2. 블루투스 연결 시 암호는 **0000** 이며 입력 후 다음 버튼을 누릅니다.

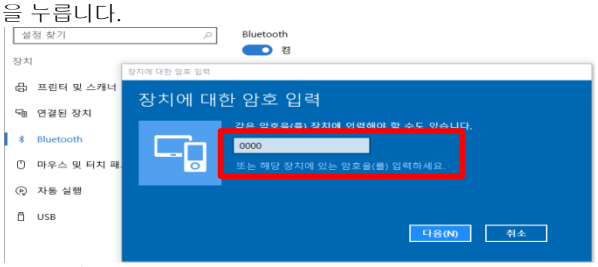

3. 장비와 RCV-3000이 블루투스 연결이 완료 되었을 때는 아래와 같이 "페어링 됨" 이라는 메시지를 확인되면 장비 사용 준비가 완료 되었습니다.

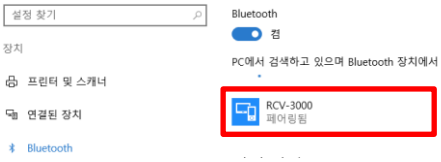

다섯. 프로그램 / 드라이버

Bluetooth GPS Receiver 를 사용하기 위한 드라이버 프로그램을 컴퓨터에 올바르게 설치하기 위한 안내 입니다.

1. 아래 해당 홈페이지를 접속 합니다.
   아센코리아 홈페이지 : www.ascenkorea.net

2. 해당 홈페이지 우측 상단 [다운로드]를 선택 합니다.

3. 아센코리아 [제품별 다운로드] 메뉴에서 해당 제품인 RCV-3000 항목에서 드라이버 및 프로그램을 설치합니다.

여섯. 이지투어로거 활용하기

이지투어로거(ezTour Logger) 연결

1. 이지투어로거(ezTour Logger) 프로그램을 PC 또는 노트북에 설치 합니다.

2. 프로그램이 구동될 때 다음 아래와 같은 화면을 확인할 수 있습니다.

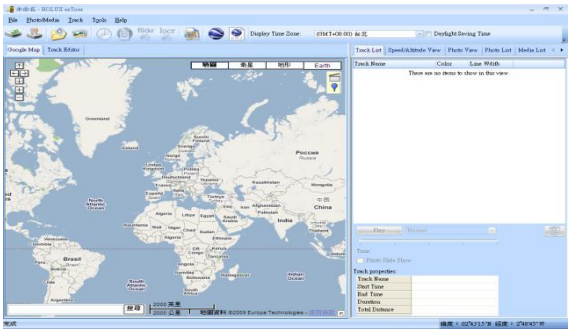

3. 상단 메뉴바에서 GPS 연결 [파일] -> [로그읽기]를 실행합니다.

4. RCV-3000에서 로그된 파일을 불러 다음 프로그램에서 활용할 수 있습니다.

[제품 보증서 및 고객지원]

제품 보증서

제품명 : RCV 3000

본 제품은 구입일로부터 1년간 품질을 보증하며 보상규정은 아래와 같습니다.

보증 규약내용

1. AS 보증 대상 기기 : RCV 3000

2. AS 보증 기간 : 구입일로부터 1년

3. 무상서비스
   - AS 보증기간 내 정상적인 사용 중 제품의 고장 발생 시

4. 유상 서비스
   - AS 보증기간이 경과된 제품의 고장 발생 시
   - 제품 사용 중 고객님의 부주의로 인한 고장 발생 시 (AS 보증 기간 내)
   - 화재, 수재, 낙뢰 등의 천재 지변으로 인한 고장 발생 시
   - 임의 개조 또는 수리 등에 의한 고장 발생 시

5. AS 운송 처리
   - 판매처에 직접 배송 원칙
   - 제품 배송 비용은 사용자 부담
   - 하자가 없는 제품의 배송 비용은 모두 사용자 부담

ASCEN GPS ㈜아센코리아 (직인 생략)